Piso

Móstoles PAU

nuevo milenio
TU AGENCIA DE REPRESENTACIÓN INMOBILIARIA
C/Oslo 5, Alcorcón, Tlf 916890303



A4554X - 980 €

E. Conservación	Buen estado
Habitaciones	1
Sup. Construida	55 m^2
Sup. Útil	41 m^2
Garaje	Sí
Ascensor	Sí
Trastero	Sí

1 | 1 | 41 m² Útiles | 55 m² Constr.

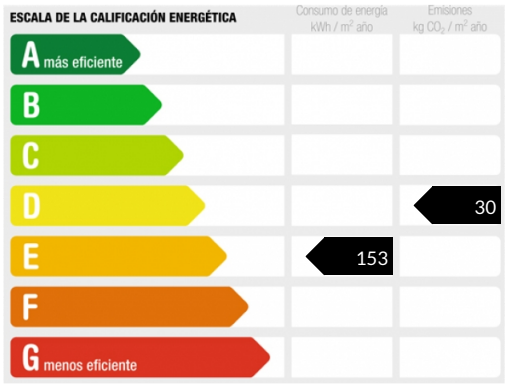

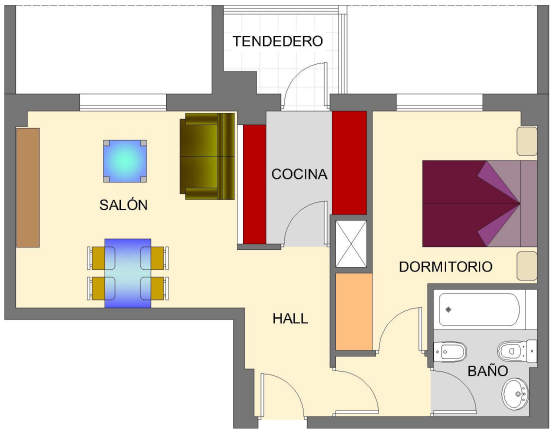

Apartamento en el PAU-4 de Móstoles, en la calle Vía Láctea, ubicado en **urbanización privada con conserje**, cámaras de vídeo vigilancia, zonas verdes, área de juegos infantil y **piscina**. Cerca de supermercados, todo tipo de servicios y a escasa distancia del metro Manuela Malasaña. Próximo a la M-50 y a la A-5 y con fácil acceso a la ciudad de Madrid y alrededores.

Vivienda de 1 dormitorio con armarios empotrados; salón-cocina americana de diseño abierto al salón mediante una práctica encimera; cocina con tendedero acristalado y 1 baño completo con bañera y mampara. Suelos de tarima. Ventanas con mosquiteras. Aire acondicionado con preinstalación por conductos y calefacción individual de gas natural.

La vivienda se alquila **VACÍA**, con cocina totalmente amueblada y equipada **CON ELECTRODOMÉSTICOS.**

Plaza de **GARAJE y TRASTERO** incluidos en el precio del alquiler.

Disponibilidad en **DICIEMBRE**.

Se requerirá a los inquilinos UN mes de renta en concepto de FIANZA y UN mes de renta en concepto de GARANTÍA ADICIONAL a la FIANZA. Se valorará acreditación de ingresos mensuales estables durante los últimos seis meses y que la RENTA mensual no suponga más del 40% de los citados ingresos. Cualquier propuesta de reserva debe ser formalizada por escrito y su efectividad queda condicionada a la posterior aceptación expresa de la parte arrendadora/propietaria. El servicio de gestión inmobiliaria se presta en representación del arrendador. El inquilino no tendrá coste adicional.

* Ficha informativa no vinculante contractualmente. El precio publicado no incluye gastos de escrituración e inscripción, así como los impuestos que correspondan. Cualquier propuesta de reserva está condicionada a la aceptación de la Propiedad.
Milenium Inmobiliaria de Madrid SL (nuevo milenio) requerirá siempre unos mínimos datos de identificación a las personas que soliciten y realicen visitas a inmuebles de su cartera. Los datos personales serán tratados de forma confidencial, según legislación vigente (LOPD 15/1999), siendo almacenados en un fichero del que somos directos responsables. Su recogida tiene como finalidad la prestación de los servicios ofrecidos por la empresa y no serán cedidos a terceros, salvo consentimiento expreso. El derecho de modificación o cancelación puede ser ejercido enviando un email a: clientes@nuevomilenio-inmo.com.